

DIRECTION GENERALE

- ▶ Directeur : **B. GARIN**
- ▶ Adjoint au Directeur : **A. LE ROUX-TARDIF**

POLES MANAGEMENT SUPPORT

POLE RESSOURCES PATIENTS :

Chef de pôle : **A. LE ROUX-TARDIF**

- ▶ Direction des Affaires Générales, Financières et du Système d'Information : **A. LE ROUX-TARDIF**

- ▶ Direction Projets, Qualité, Gestion Des Risques, Usagers, Communication : **A. JEHANNO**

POLE RESSOURCES HUMAINES ET ORGANISATION DES SOINS :

Chef de Pôle : **D. POTIER**

- ▶ Direction des Affaires Médicales et des Ressources Humaines : **D. POTIER**
- ▶ Direction des Soins : **S. RIPOCHE**
- ▶ Service de Santé au Travail : **B. AMIRAULT**
- ▶ Centre de formation IFSI/IFAS: **M. BRANDILY**

POLE ACHATS – LOGISTIQUE TRAVAUX :

Chef de Pôle : **E. CADIOU**

- ▶ Direction du Plan et Travaux : **R. COLNET**
- ▶ Direction des Services Economiques : **E. CADIOU**

CONSEIL DE SURVEILLANCE :

Présidente : **AF. COURTEILLE**

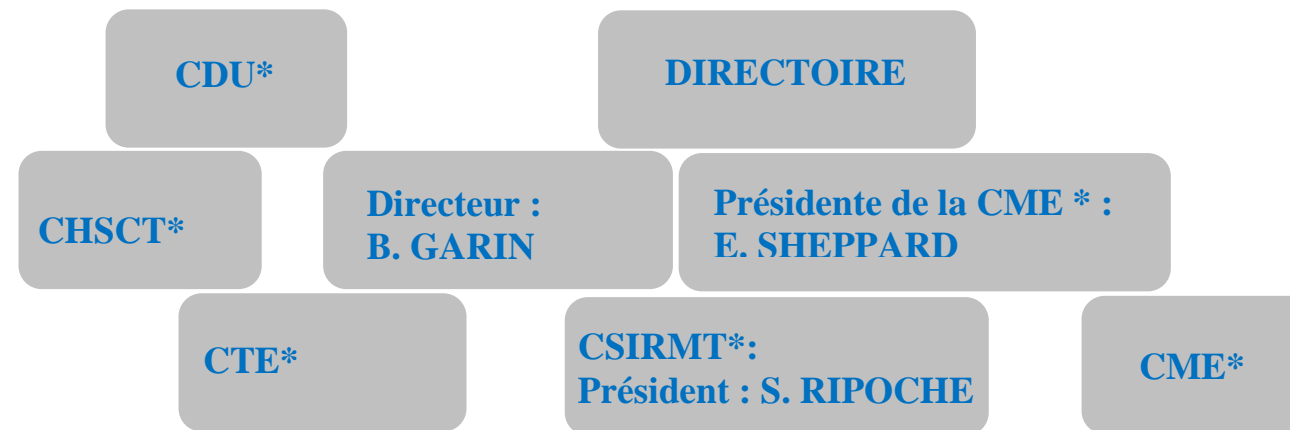

POLE MEDICO TECHNIQUE MEDECINE SOMATIQUE

- ▶ Laboratoire de Biologie Médicale : co-chef de pôle **A. CORITON**
- ▶ Pharmacie : co-chef de pôle **G. BURGOT**
- ▶ Service Médecine-Somatique : co-chef de pôle **JF. BESNARD**

Directeur
Référént

E. CADIOU

POLES ACTIVITES CLINIQUES

Pôle Hospitalo Universitaire de Psychiatrie de l'Adulte : Chef de Pôle : **D. DRAPIER**

- ▶ G03 : **D. DRAPIER**
- ▶ G09 : **C. DI MAGGIO**
- ▶ G12 : **D. DRAPIER**

Directeur
Référént

A. JEHANNO

Pôle G04 / G06 : Chef de pôle : **G.GALINAND**

- ▶ G04
- ▶ G06

Directeur
Référént

A. JEHANNO

Pôle G07 / FIHP : Chef de Pôle : **A. ROUBINI**

- ▶ G07
- ▶ Filière Intersectorielle des Hospitalisations Prolongées (FIHP)

Directeur
Référént

A. JEHANNO

Pôles Partenaires:

- ▶ G05 : Chef de Pôle : **Y. LEMARIE**
- ▶ G08 : Chef de Pôle : **C. ELLEOUE**
- ▶ G10 : Chef de Pôle : **F. PISTIEN**

Directeur
Référént

A. JEHANNO

Psychiatrie de l'enfant et de l'adolescent :

- ▶ I02 : Chef de Pôle : **C. FOUQUERE**
- ▶ I03 : Chef de Pôle : **C. LEVENEZ**

Directeur
Référént

R. COLNET

- ▶ Pôle Hospitalo Universitaire de Psychiatrie de l'Enfant et de l'Adolescent : Chef de pôle : **S. TORDJMAN**

- ▶ Dispositif Intersectoriel d'Hospitalisation Psychiatrie de Soins pour Enfants et Adolescents

Pôle Addictions et Précarité :
Chef de Pôle : **F. CHEVALIER LATREUILLE**

Directeur
Référént

R. COLNET

Pôle Psychiatrie en Milieu Pénitentiaire :
Chef de Pôle : **A. HENRY**

Directeur
Référént

R. COLNET

Offre Médico Sociale Adulte

- Directeur ▶ Pôle Handicap Psychique et Mental :
Chef de Pôle : **S. COREAU GUILLIER**
- A.GENIN** ▶ Pôle Personnes Agées :
Chef de Pôle : **N. SHPAK**

INDEX

- ***CTE** : Comité Technique d'Etablissement
- ***CME** : Commission Médicale d'Etablissement
- ***CSIRMT** : Commission des Soins Infirmiers de Rééducation et Médico-Techniques
- * **CHSCT** : Comité d'Hygiène et de Sécurité et des Conditions de Travail
- * **CDU** : Commission des Usagers