

# ORGANISATION

Le Centre Hospitalier Guillaume Régnier assure la prise en charge de la santé mentale sur **9 secteurs de psychiatrie adulte** (soit une population de 710 603 habitants sur les 1 007 901 recensés en 2012 pour le département d'Ille et Vilaine) et **3 secteurs de psychiatrie de l'enfant et de l'adolescent** (soit une population de 197 679 habitants âgés de moins de 16 ans, recensés en 2012).

La capacité en lits et places installés au 31 décembre 2015 est de **1 760** qui se répartissent pour l'ensemble des structures en **806** lits d'hospitalisation complète, **954** places sanitaires et médico-sociales.

## MISSIONS & STATUTS

Le CHGR est un établissement public de santé mentale qui assure des missions de prévention, de diagnostic, de soins, de réadaptation, de réinsertion sociale, de recherche et d'enseignement.

## Cartographie TERRITOIRES ET OFFRE DE SOINS

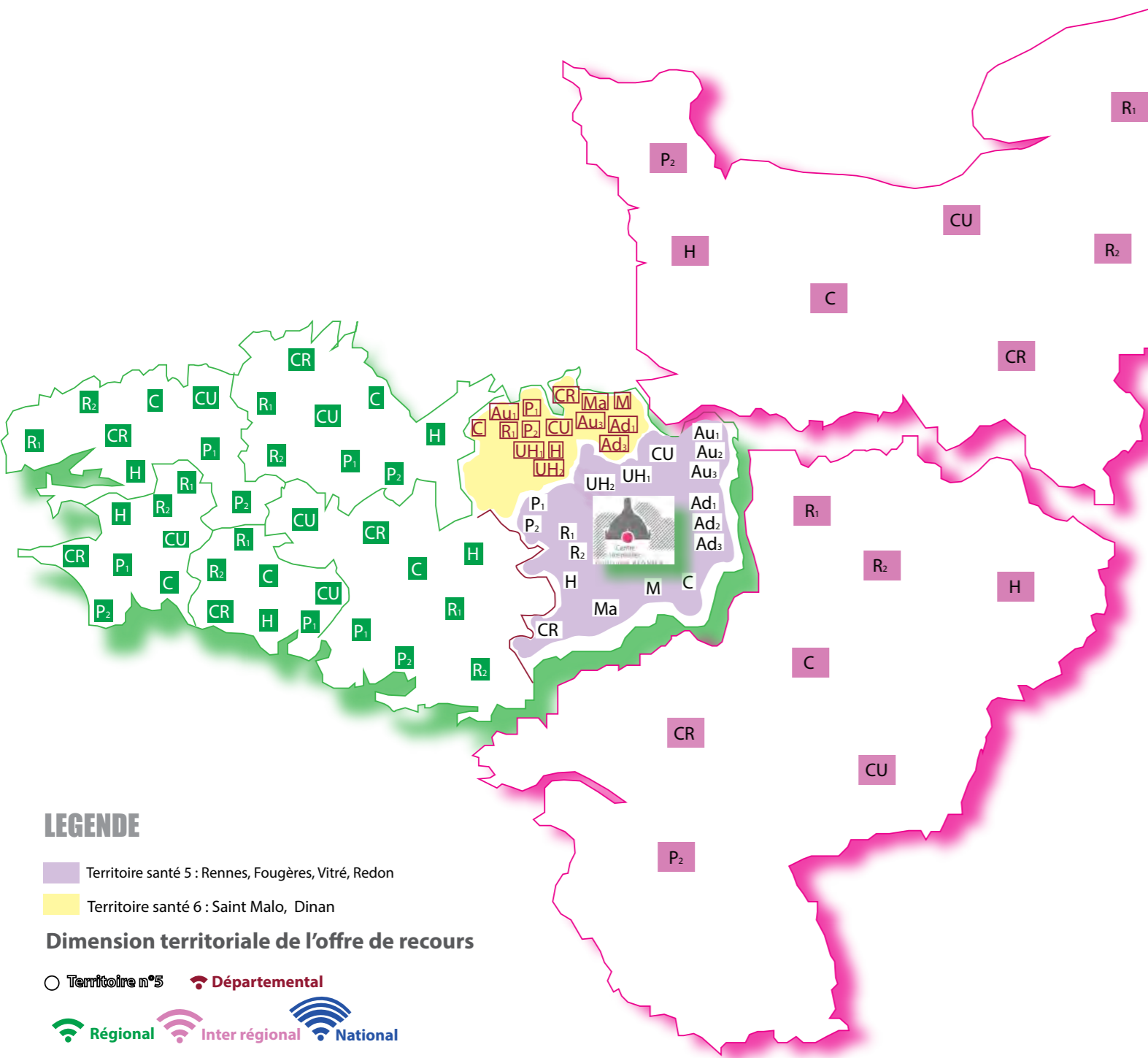

## GLOSSAIRE

### TERRITOIRES ET OFFRE DE RECOURS

- A**ddictions et précarité
  - CSAPA : Centre de Soins, d'Accompagnement et de Prévention en Addictologie
  - EMPP : Equipe Mobile Psychiatrie et Précarité
  - EMTCA : Equipe Mobile Troubles des Comportements Alimentaires
- A**utisme
  - DADTSA : Dispositif d'Annnonce du Diagnostic d'Autisme et autres T.E.D / T.S.A
  - SESSAD : Service d'Education Spéciale et de Soins A Domicile
  - UEDE : Unité d'Evaluation Diagnostique Enfants
- C**NAHP : Centre National d'Aide aux enfants et adolescents à Haut Potentiel
- C**REFAP : Centre Ressources « Famille et troubles Psychotiques »
- C**UMJ : Cellule d'Urgence Médico-Psychologique
- H**ôpital de semaine Kraepelin
- M**AS : Maison d'Accueil Spécialisé
- M**aison des adolescents
- P**énitentiaire
  - SMPR : Service Médico-Psychologique Régional
- U**HSA : Unité d'Hospitalisation Spécialement Aménagée
- R**echerche
  - PHUPA : Pôle Hospitalo-Universitaire de Psychiatrie Adulte
  - PHUPEA : Pôle Hospitalo-Universitaire de Psychiatrie de l'Enfant et de l'Adolescent
- U**HCD : Unité d'Hospitalisation de Courte Durée
  - adultes
  - enfants et adolescents

### SECTEURS D'ACTIVITE ET OFFRE DE SOINS

- |              |  |
|--------------|--|
| AFS          | Accueil Familial Social  |
| CASSAJA      | Centre d'Accueil et de Soins Spécialisés pour Adolescents et Jeunes Adultes                    |
| CATTP        | Centre d'Accueil Thérapeutique à Temps Partiel   |
| CHGR         | Centre Hospitalier Guillaume Régnier   |
| CMP          | Centre Médico Psychologique  |
| CSAPA        | Centre de Soins d'Accompagnement et de Prévention en Addictologie                              |
| CUMP         | Cellule d'Urgence Médico Psychologique   |
| DIHPSEA      | Dispositif Intersectoriel d'Hospitalisation Psychiatrique Soins de l'Enfant et de l'Adolescent |
| EHPAD        | Etablissements Hébergeant des Personnes Agées Dépendantes                                      |
| ESAT         | Etablissement de Service d'Aide par le Travail   |
| HJ           | Hôpital de Jour  |
| IFSI         | Institut de Formation en Soins Infirmiers  |
| MAS          | Maison d'Accueil Spécialisée   |
| PAP          | Pôle Addictions et Précarité   |
| SACAT        | Section Annexe du Centre d'Aide par le Travail   |
| SAT          | Service d'Aide par le Travail  |
| SESSAD       | Service d'Education Spéciale et Unité de Soins à Domicile                                      |
| SMPR         | Service Médico-Psychologique Régional  |
| SPAO         | Service Psychiatrique d'Accueil et d'Orientation   |
| UE           | Unité d'Enseignement   |
| UHCD         | Unité d'Hospitalisation de Courte Durée  |
| UHSA         | Unité d'Hospitalisation Spécialement Aménagée  |
| USLD         | Unité de Soins de Longue Durée   |
| *File active | Ensemble des patients vus au cours de l'année 2015   |
| *ETPR        | Equivalent Temps Plein Rémunéré  |

## Infographie ACTIVITÉS

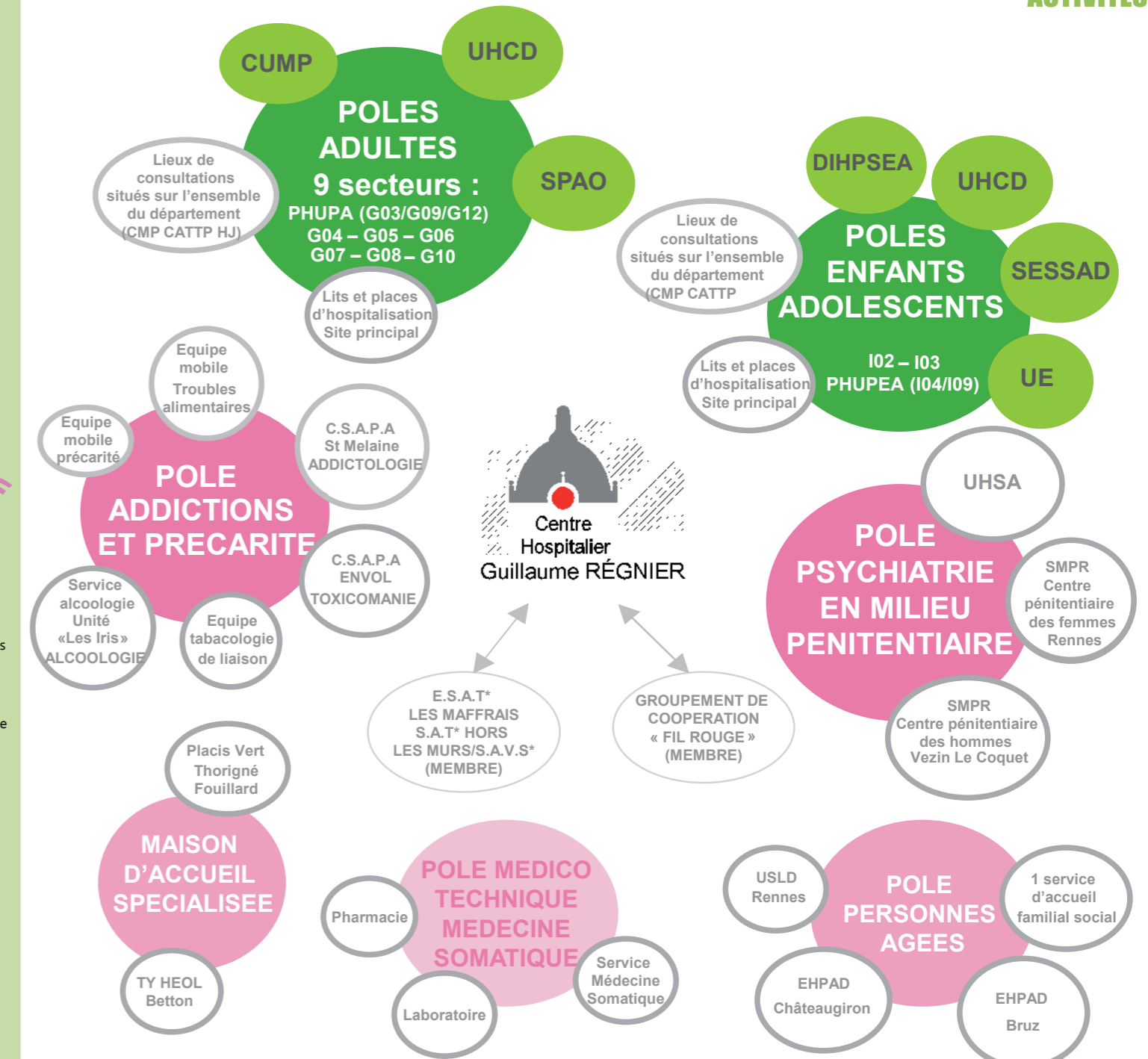



# L'ACTIVITE AMBULATOIRE

Nombre d'actes **340 066**  
 Nombre de patients **24 884**

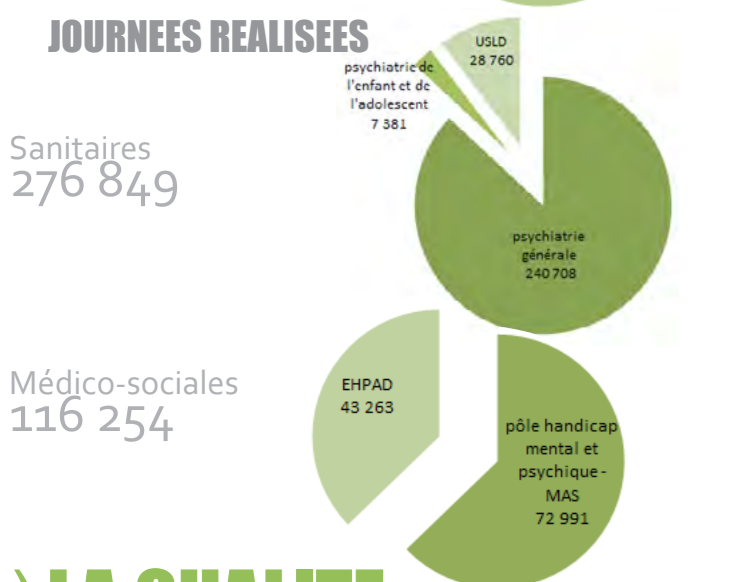
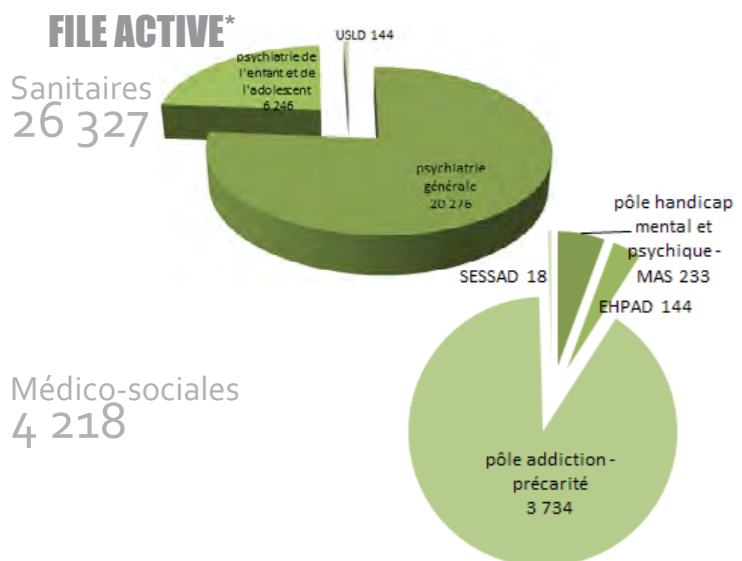

# LA QUALITE CERTIFICATION / EVALUATION INTERNE

Mise en place des actions correctives en réponse aux réserves et recommandations de la HAS  
 Réalisation de l'évaluation interne du CSAPA

**SATISFACTION DES USAGERS**  
 Les patients et résidents interrogés sont satisfaits de la prestation restauration avec une note moyenne **7,37/10**  
**96%** des usagers du CSAPA sont satisfaits de leur accompagnement

**GESTION DES RISQUES**  
 En 2014, **1 596** fiches d'événements indésirables ont été déclarées (1 483 en 2014)

**LUTTE CONTRE LES INFECTIONS NOSOCOMIALES**  
 Icalin.2 classe A (82/100) ICSHA.2 classe A (121,7/100)

# LES PROFESSIONNELS EFFECTIF GLOBAL EN ETPR\* 2 485,3

Personnels non médicaux (tous statuts confondus) **2 380,55 ETPR**  
 Personnels médicaux (hors internes et étudiants) **104,75 ETPR**

Répartition des effectifs rémunérés en %

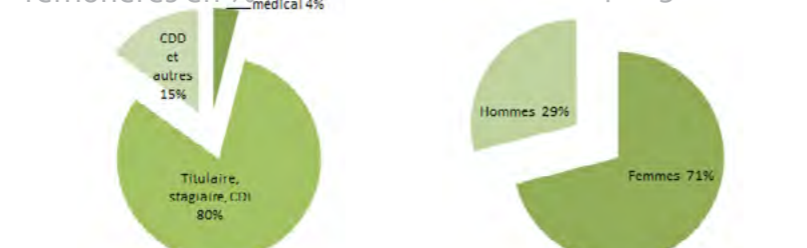

Pers. non Méd. : Répartition des effectifs rémunérés par catégorie en %

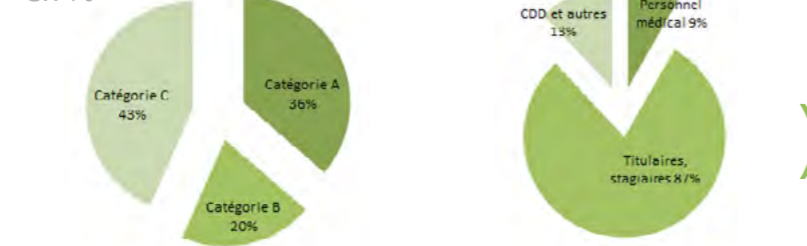

# LES MOYENS FINANCIERS

Budget consolidé établissement

<b>156 598 564</b>	
CHGR Budget Principal	123 682 061,72 €
USLD - Unité de Soins de Longue	4 641 584,60 €
EHPAD - Etablissement	5 661 291,08 €
Accueil Familial Social Pour	67 765,39 €
MAS - Maison d'Accueil Spécialisée	16 757 069,26 €
SESSAD - Service d'Education Spécialisée	1 020 261,36 €
CSAPA - Centre de Soins,	2 358 092,08 €
IFPP - Institut de Formation des	2 410 438,75 €
<b>Total</b>	<b>156 598 564 €</b>

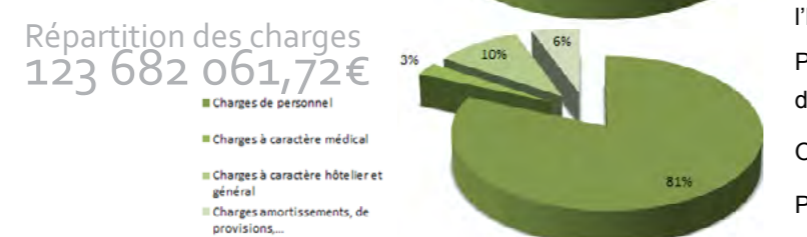

# LES MOYENS MATERIELS

Principales opérations immobilières **5 887 277**

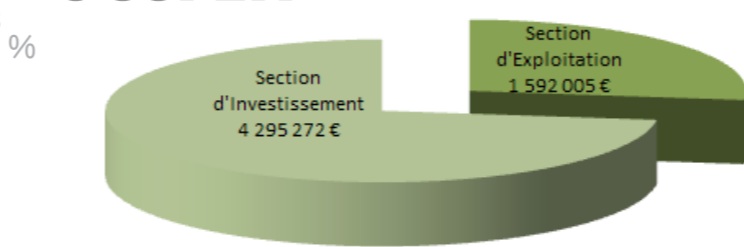

Logistique

Restauration **1 049 397** repas servis

Blanchisserie **1 310 972** kg de linge lavé

Transport Parc de **212** véhicules

**312 790** km parcours (patients et fret)

# LES RELATIONS USAGERS ENTRETIENS AVEC L'ENTOURAGE

**16 939** consultations en présence du patient

**4 925** consultations sans le patient

Réparties de la façon suivante :

**28 %** en psychiatrie adultes

**72 %** en psychiatrie de l'enfant et de l'adolescent

# LES PROJETS

Définition du futur **PROJET D'ETABLISSEMENT 2017-2021**

Mise en œuvre de la loi de modernisation de notre système de santé

Mise en œuvre de la Filière Intersectorielle Hospitalisation Prolongée (FIHP)

Elaboration et définition du projet médical du pôle G04/G06

Mise en œuvre de la gestion centralisée des lits

Construction d'une filière du sujet âgé en lien avec les filières gériatriques et les acteurs médico-sociaux

Poursuite du renforcement de l'identité médico-sociale de la MAS et de l'EHPAD

Préparation de la démarche de certification V2014 et poursuite des démarches d'évaluation externe

Ouverture de la Maison des Usagers

Poursuite de la mise en œuvre du projet social.



# CENTRE HOSPITALIER «Guillaume Régnier»

Etablissement Public de Santé Mentale

108 avenue du Général Leclerc  
 BP 60321  
 35703 RENNES Cedex 7  
 Tél 02 99 33 39 00

# Aperçu



Présidente du Conseil Anne-Françoise COURTEILLE  
 Directeur Bernard GARIN  
 Présidente de la CME Dr Elisabeth SHEPPARD